

Monumento al **Educador de educadores**

Wilmer Geovany Sepúlveda Manrique
Julio de 2024

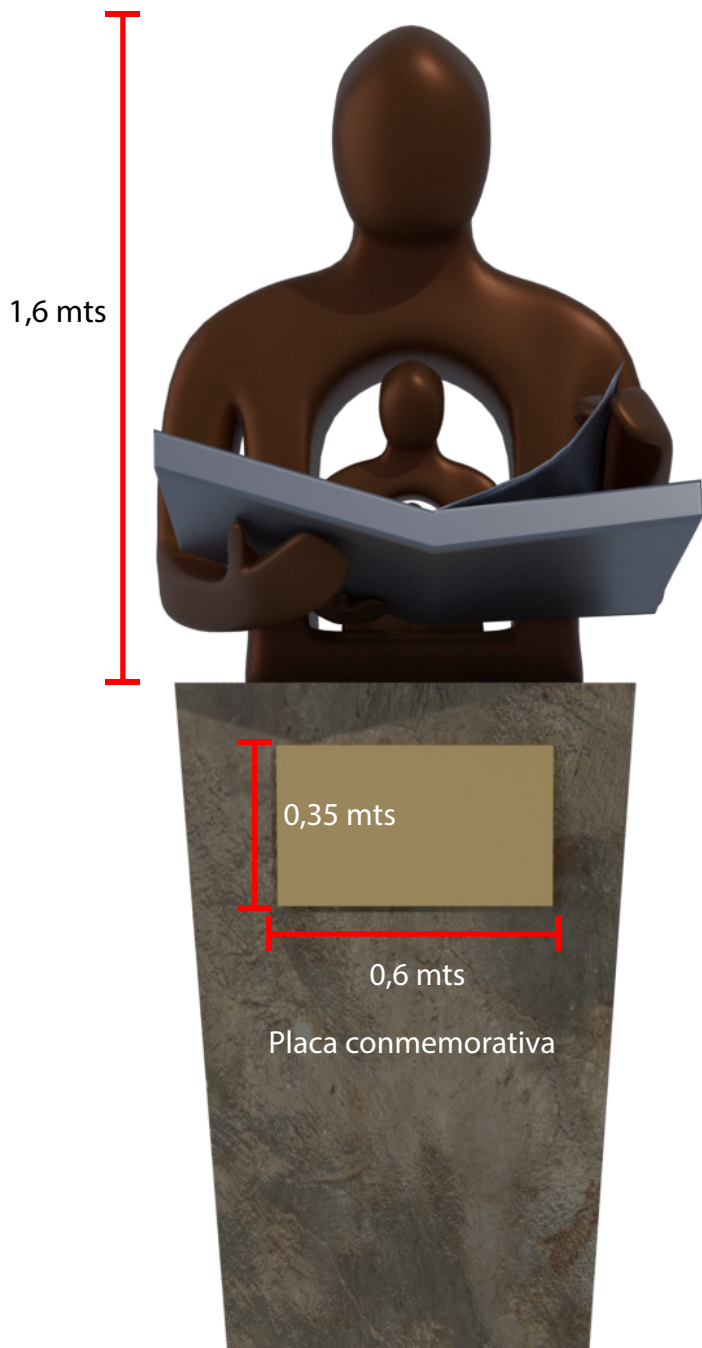

Vista Frontal



Vista trasera

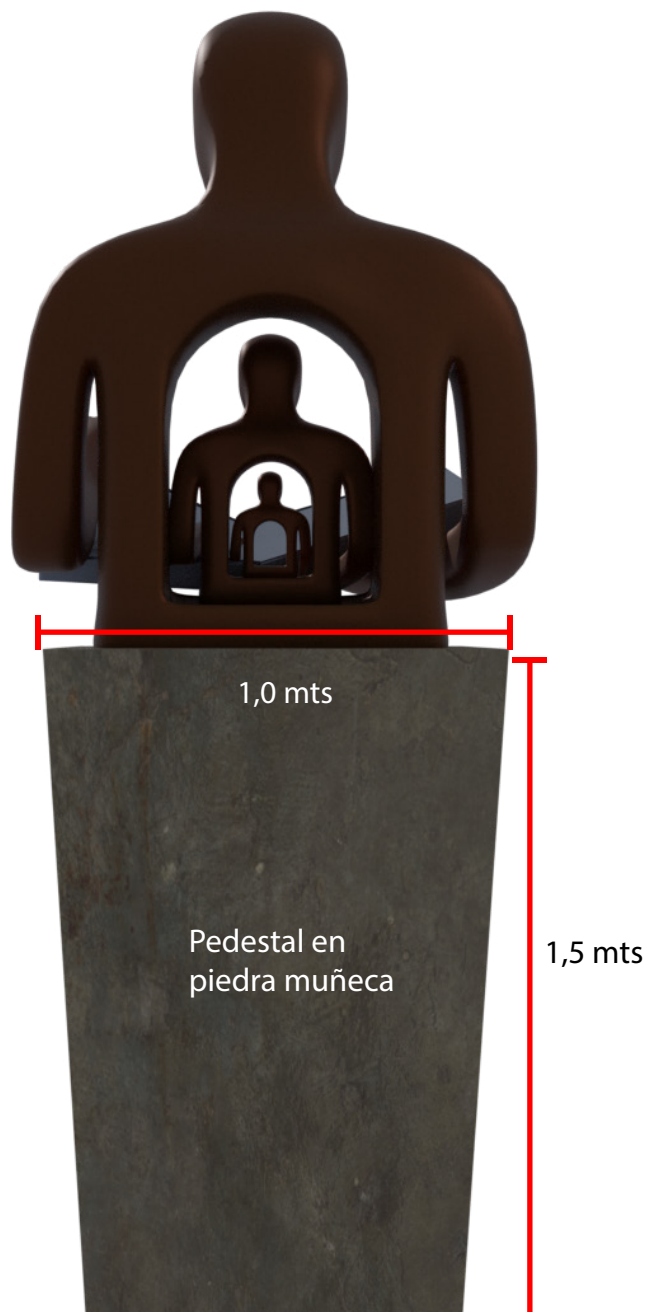

Vista Superior

Las 3 figuras en pintura
bronce envejecido

El libro en color gris metálico
envejecido

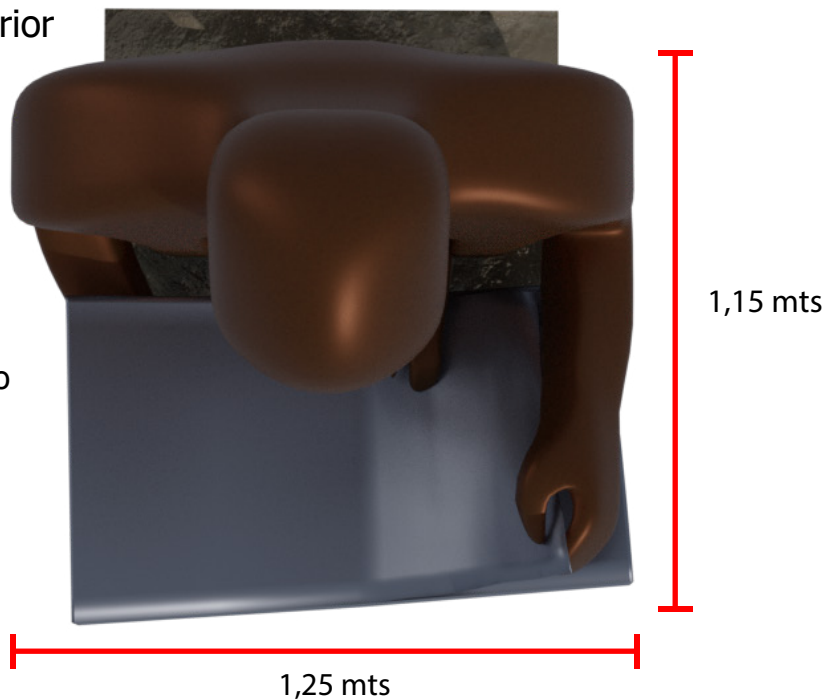

Vista lateral izquierda



Vista lateral derecha

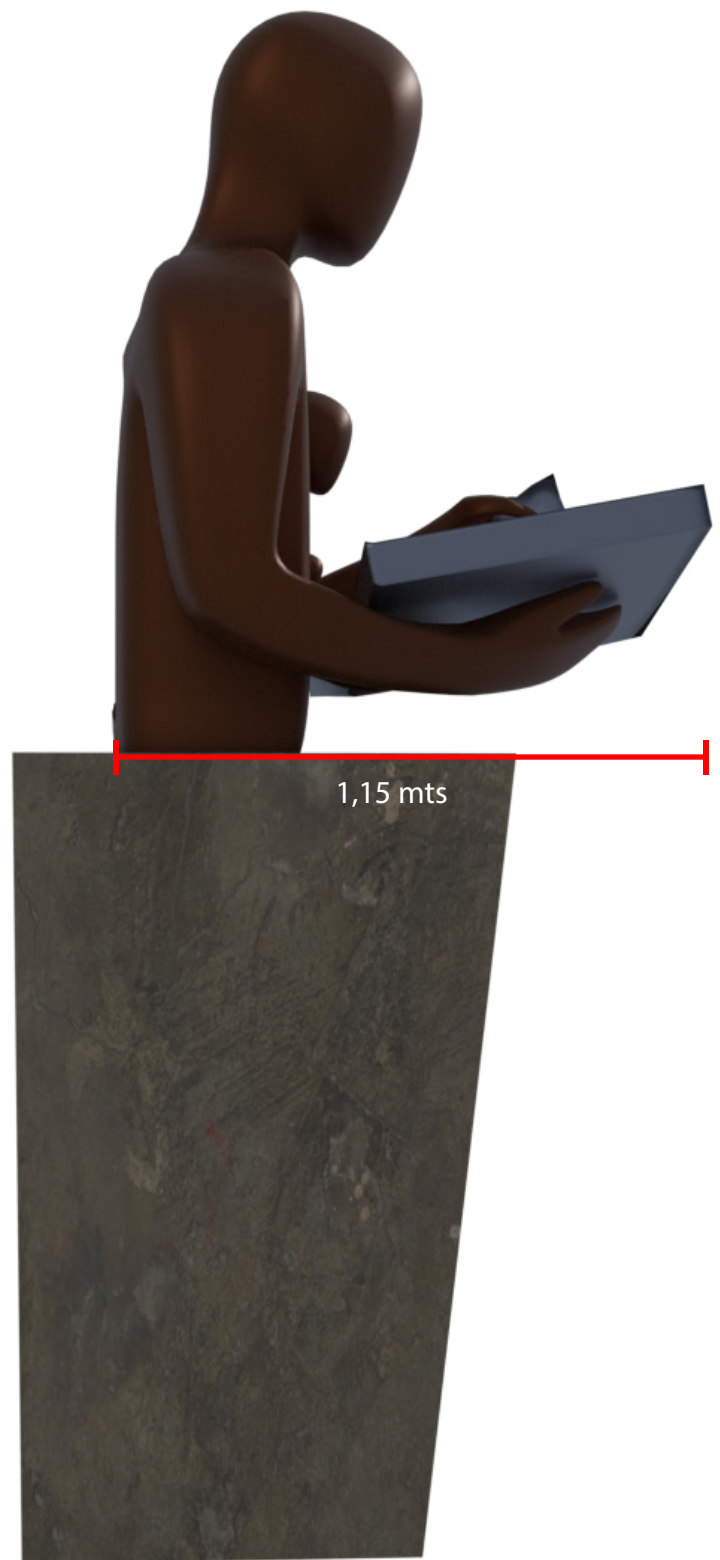

Detalle Libro y figuras vista superior

La mano izquierda de la figura más grande sostiene una hoja, mientras que la mano de la figura mediana se posa sobre el libro. La mano de la figura pequeña se sostiene en aire sin tocar el libro.

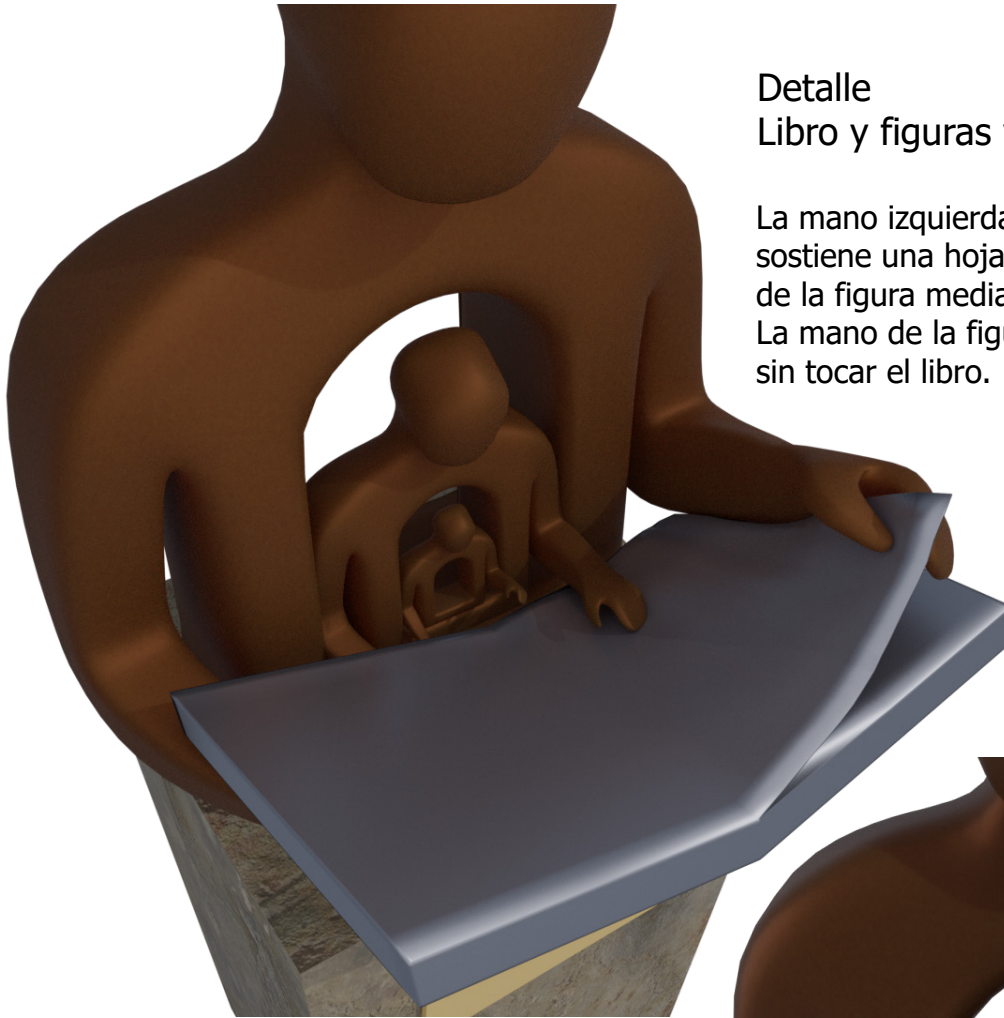

Detalle Libro vista inferior

Las manos derechas de las 3 figuras sostienen el libro por debajo.



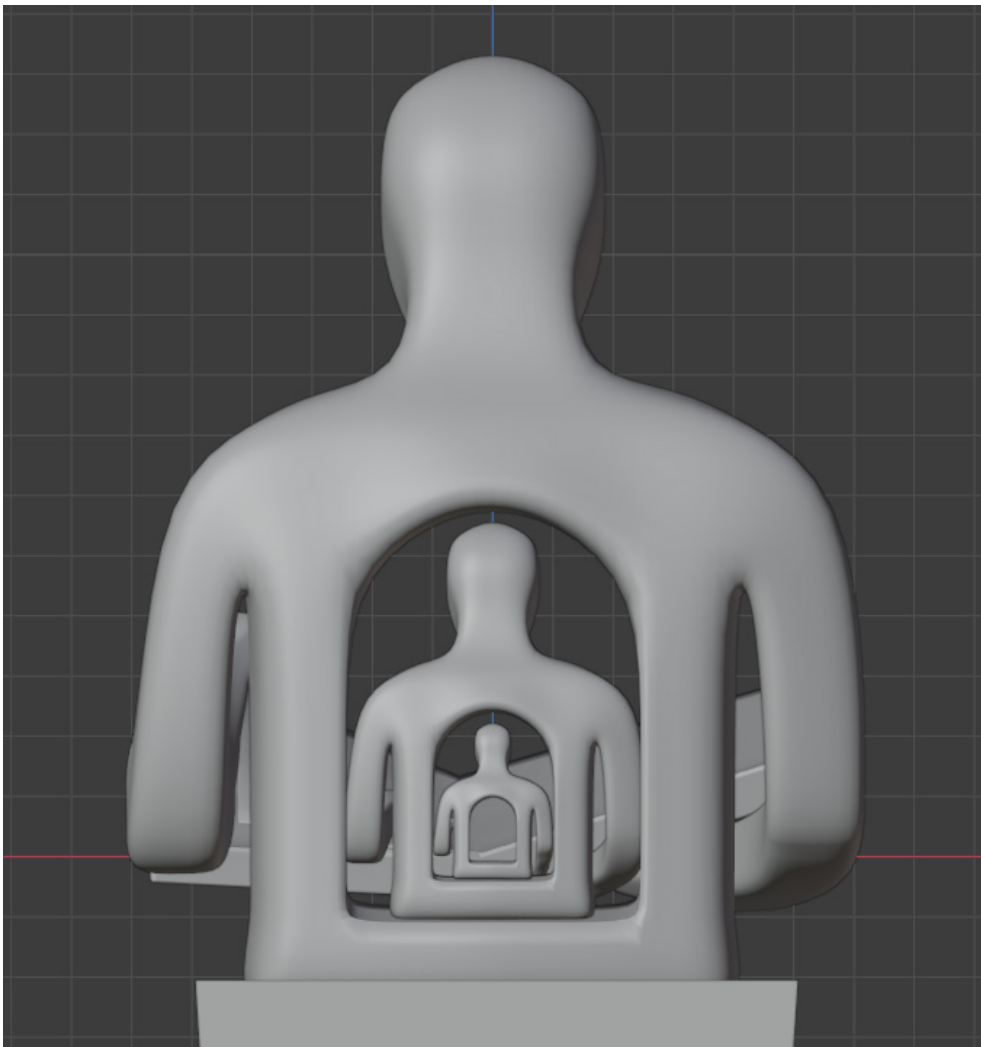
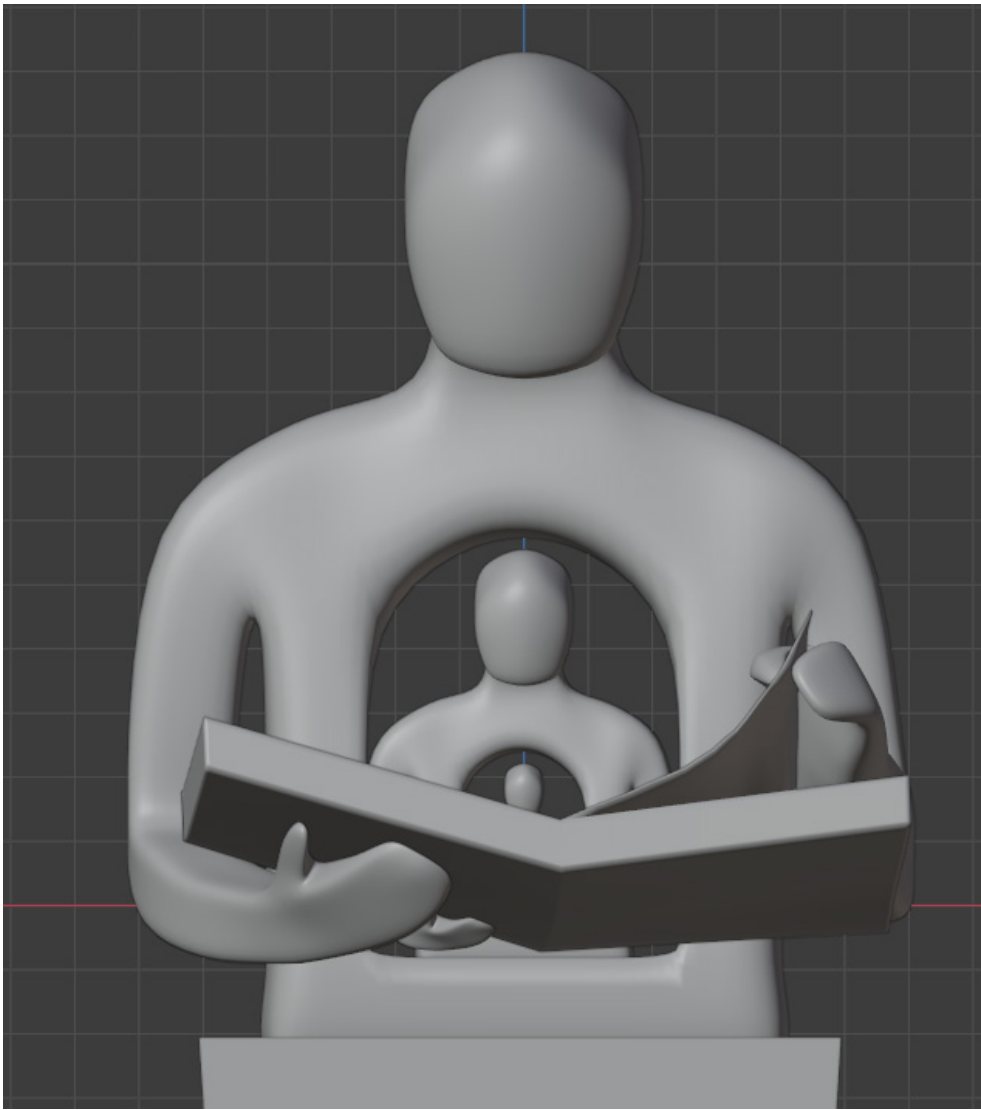

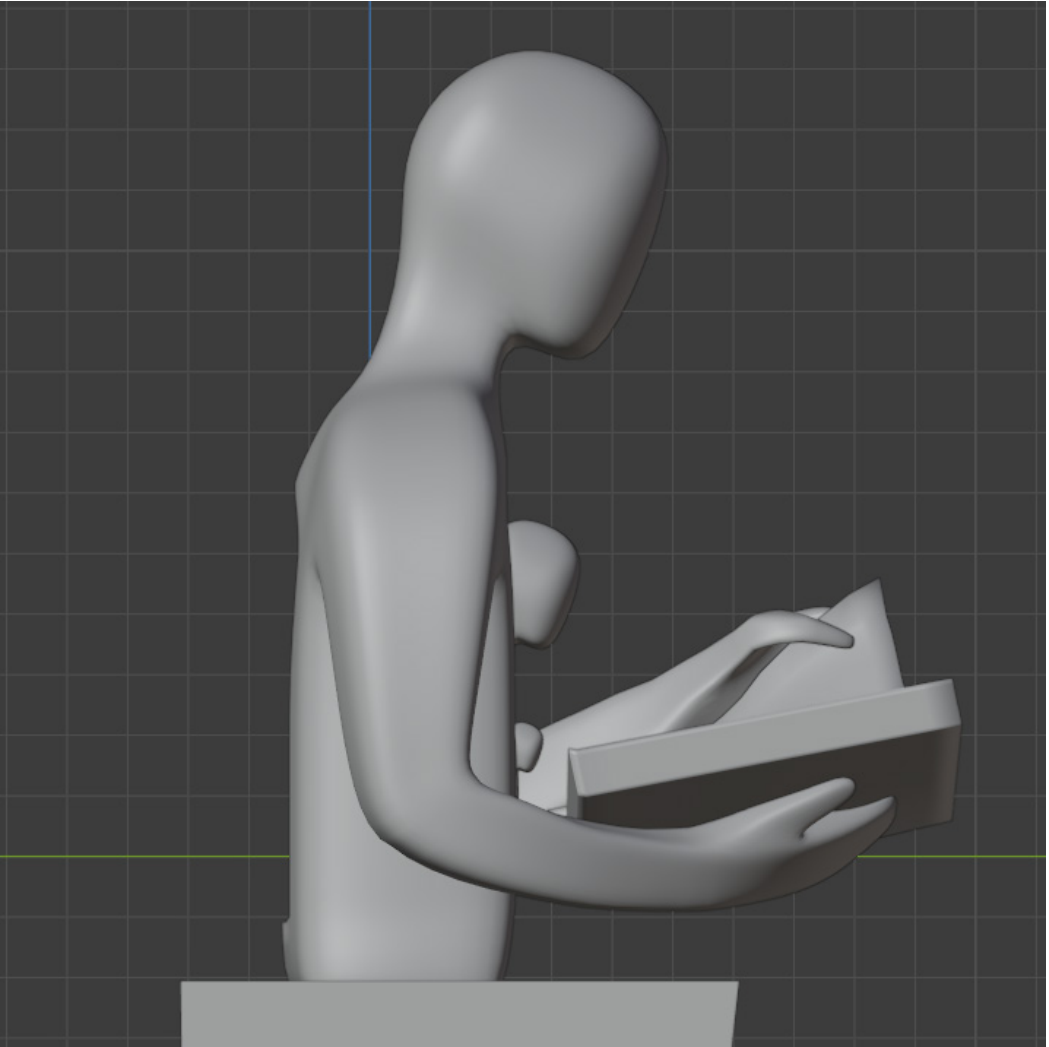
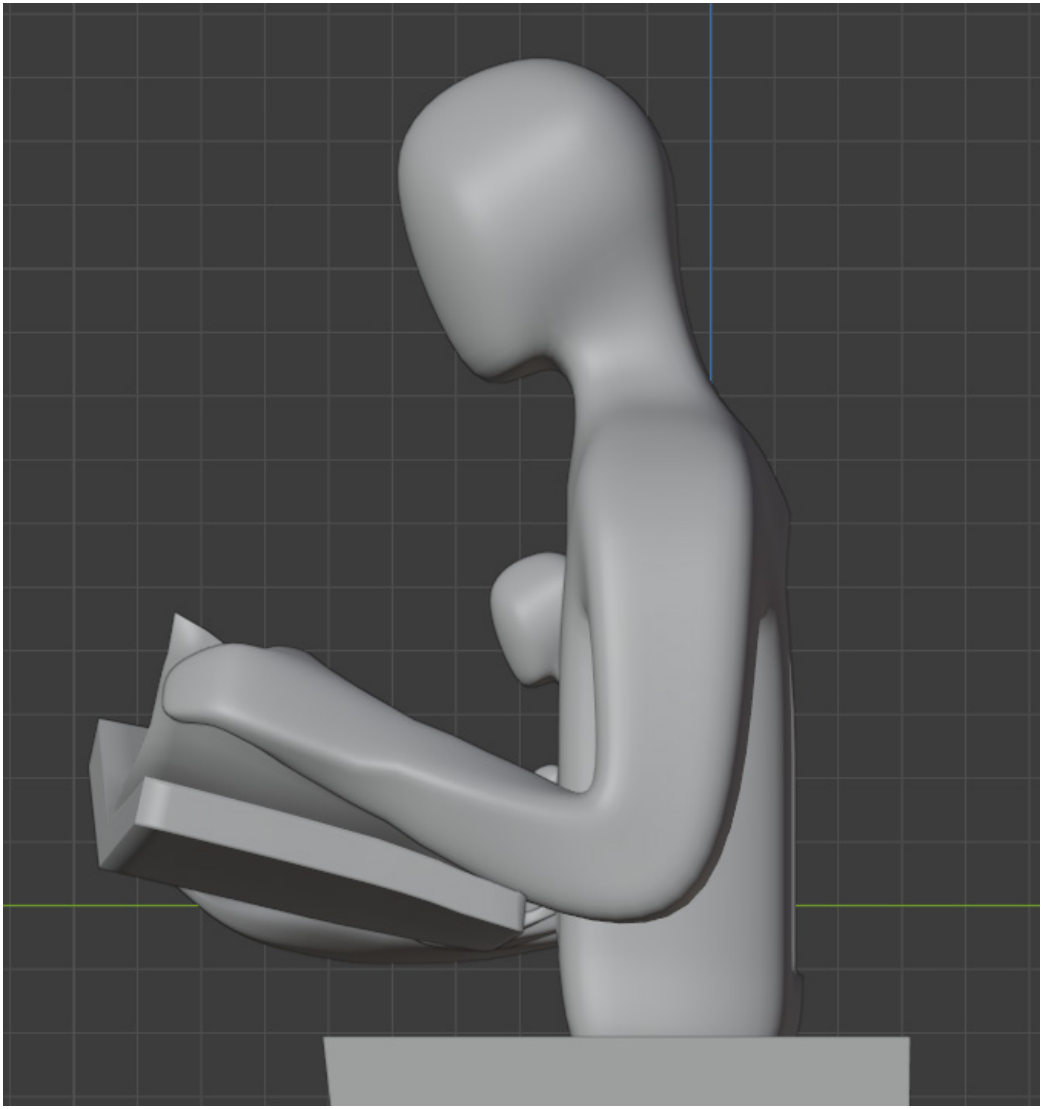



Ubicación sugerida
La figura mirando al occidente

